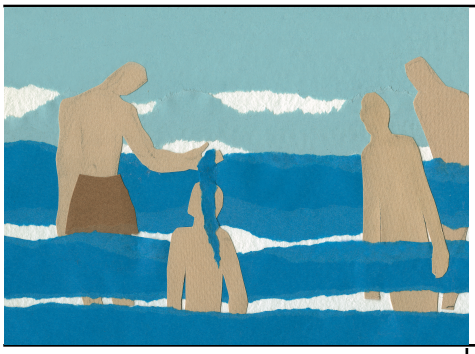

« Moi, je vous baptise dans l'eau, en vue de la conversion. »

Matthieu 3,1-12

Tournés vers l'Immaculée Conception

Lundi 5 Décembre à 19h30 - Salle Saint Matthieu

Projection du Film Bernadette de Lourdes précédé d'un topo sur le dogme de l'immaculée Conception

Mardi 6 décembre à 18h -

L'equipe du Chapelet vous invite à son chapelet en union avec le sanctuaire de Lourdes pour prier l'Immaculée Conception pour les malades et pour notre paroisse

Mercredi 7 décembre à 20h- Eglise

les jeunes de l'Immac vous invite à un concert autour de Noël et de Marie. Joie, convivialit, espérance au rendez-vous

Jeudi 8 décembre à 19h30 - Salle Saint Côme

Veillée lumineuse suivie d'une procession mariale et d'une messe d'action de grâce paroissiale

ACAT france

L'Acat – Action des Chrétiens pour l'abolition de la torture – est un mouvement œcuménique fondé en 1974 pour dénoncer la torture, la peine de mort, les disparitions de personnes dont la famille n'a plus de nouvelles. Nous distribuons les « Appels du mois » dans différentes communautés chrétiennes de Boulogne. Nous incitons les paroissiens à écrire à un responsable politique. Signer une carte, la timbrer et l'envoyer, c'est efficace : chaque année environ cent prisonniers voient leur situation s'améliorer. La prière, pour les victimes et les bourreaux, joue aussi un rôle important. Le 26 juin l'Acat organise chaque année « la Nuit des veilleurs », une veillée de prière proposée aux Chrétiens du monde entier à l'occasion de la journée internationale de soutien aux victimes de la torture. Elle s'est tenue chaque année depuis 2009 dans un lieu de culte de Boulogne, en 2021 au temple protestant et en 2022 à l'Immaculée Conception. Plusieurs personnes de notre petit groupe correspondent avec Willie Hodges, prisonnier américain qui a été dans le couloir de la mort et vient d'en sortir. Il nous dit combien notre amitié lui est précieuse, et nous sommes témoins de son chemin de conversion.

Retrouvez tous les jours des surprises pour préparer votre cœur à Noël : prières, recettes, jeux, méditations…
https://nanterre.tempsdelavent.fr

Pour les enfants, chaque jour, une case à gratter et chaque dimanche, un conte à écouter sur le site du diocèse !
https://diocese92.fr/calendrier-de-lavent-2022/

DÎNONS ENSEMBLE
Réunir quelques personnes seules ou isolées autour d'un repas.
Mardi 13 déc. à 19h, salle Saint Jean
Annick POUJOL 06 12 64 28 51

LEGS
Une réunion Mardi 06 déc. à 15h
Maison St François de Sales.
i.ousset@diocese92.fr
https://diocese92.fr

DENIER de l'Église catholique

C'est le moment de penser à notre versement annuel : 50% de notre budget en dépend. 8% de notre budget sont pour le chauffage et l'électricité : ces dépenses vont sans doute tripler et les autres vont augmenter.

Nos travaux nécessaires :
Amélioration du son dans l'église pour les personnes malentendantes et finaliser l'optimisation des deux systèmes des sono (Hopen et paroisse) (23 000 euros environ, envisagée déjà par l'économat et le père Marc Ketterer), amélioration de la régulation du chauffage.

Nos travaux obligatoires :
Pose des fenêtres (oculi) à chaque porte des salles paroissiales 6500 euros)

360 d'entre-nous ont participé entre 20€ et 3 000€ soit en moyenne 515€.
Le nombre de donateurs est stable mais nous pourrions être plus nombreux. Si vous n'avez jamais donné : c'est le moment d'innover :) Si nous payons des impôts, la déduction fiscale est de 75% jusqu'à 562 euros et au-delà, elle continue de s'appliquer à 66% (versant 562 euros, ce don ne vous revient qu'à 140€, et les euros supplémentaires ouvrent à une déduction des deux tiers des dons)

2 manières de verser :
Par chèque à l'ordre de Paroisse Immaculée Conception ou par internet en précisant bien diocèse de Nanterre et paroisse Immaculée Conception : https://denier.diocese92.fr/donner/~mon-don.

et une manière de participer :
N'hésitez pas à rejoindre notre équipe travaux :) contacter Jean de la Varende economat.stetherese.immac92@gmail.com

Merci !

L'équipe du conseil économique

RECHERCHE BÉNÉVOLE

La Maison des Familles recherche pour assurer de petits travaux d'entretien dans un bâtiment à usage collectif, disponible 4 à 6h par semaine, pour suivre les interventions, aider pour des installations ponctuelles de salle. Travail en équipe avec les responsables et les accueillants de la maison.
01 85 96 00 02

ATELIER D'EXPRESSION THÉATRALE

Samedi 10 décembre 9h/12h30 à la Maison des familles. Envie de partager un moment de découverte mutuelle avec votre enfant ? Venez expérimenter un stage d'expression théâtrale et clownesque. Être à l'écoute de soi-même, découvrir et partager son imaginaire, son émerveillement et son sens du jeu, ensemble, être à l'écoute de son partenaire de jeu au travers des exercices préparatoires et improvisations, vivre une improvisation en duo et en solo. Public concerné : un parent accompagné d'un enfant de 7 à 12 ans (Groupe de 6 adultes et 6 enfants). Venir avec une tenue confortable (jogging, leggings) et des chaussons ou chaussettes. Durée de l'atelier : 3h30 - Temps de pause avec collation. Inscription :https://www.maisondesfamillessaintfrancois.fr

« LE VOYAGE EXTRAORDINAIRE DE SÉRAPHIMA »

Film. **Samedi 10 déc. 14h/15h30à la Maison des familles** en partenariat avec les Associations des Familles Catholiques de Boulogne. Entrée et participation libre

CHARLES DE FOUCAULD

Chercher Dieu dans les pas de Saint Charles de Foucauld. Halte spirituelle avec le père Marc Ketterer. Lundi 5 déc. ou samedi 10 déc. 9h30/12h30. Maison de la Parole de Meudon : https://maisondelaparole.diocese92.fr/en-chemin-avec/
Inscription : contactmdp92@gmail.com

ÉTUDIANTS/JEUNES PROS

Pour se préparer à célébrer Noël, le réseau Jeunes Cathos 92 vous invite à une retraite samedi 17 déc. au mercredi 21 déc. à l'abbaye de Saint Benoit sur Loire, sur le thème « Le Verbe s'est fait chair et nous avons vu sa gloire » Jn 1,14. Inscriptions : https://retraiteetudiantsjeunespro2022-abbayedefleury.venio.fr/fr

MESSE DES PÈRES DE FAMILLE

Jeudi 8 déc. à 8h à Notre Dame de Pentecôte à la Défense. Avec Monseigneur Matthieu Rougé et les pères de familles des Hauts de Seine. Messe de l'Immaculée Conception suivie d'un café avec l'évêque.

ÉGLISE OUVERTE DE 8H A 19H

ACCUEIL par des paroissiens :
Lundi 14h30/17h,
Mardi au vendredi 10h/12h30 et 14h30/17h,
Samedi 10h/12h30

ACCUEIL par les prêtres (sauf vacances):
Mardi, jeudi, vendredi 17h/19h Sam. 10h/12h

MESSES :
Samedi 18h Dimanche 9h, 10h30 et 18h
En semaine :
Mardi 9h (suivie par un petit déjeuner salle St Luc) et 19h, Mercredi : 9h,
Jeudi : 9 et 19h, Vendredi : 9h et 12h15,
Samedi : 9h
À la Maison des Familles : Jeudi 12H15

Prochaine messe au Pont de Sèvres :
Dimanche 11 déc. à 10h

CHAPELET Les mardis à 18h

Une Équipe d'Animation Pastorale :
Christine et Jack CAILLOD, Guilaine COURSIMAULT 06 32 53 01 76, Jean GAUTHEY, Thierry MAGNAN, Pascal MAITRE, Astrid MELI, Clémence ROUCHER et Jean de La VARENDE (économe).
eap.immac.boulogne@gmail.com

Les Prêtres
J-E Gouze, curé : 06 13 21 39 39
jeanemmanuelgouze@gmail.com
P. Bernard Klasen,
pbernardklasen@gmail.com
P. Eugène Urayeneza, 06 40 86 50 53
eugeneurayeneza@gmail.com
P. Ulrich Tchicaya, 06 48 62 49 97
ulrichtchicaya@gmail.com
P. André Maisonhaute 06 21 04 96 17
P. Moïse Sokégbé 06 69 27 05 06
sochrim@yahoo.fr

Le diacre : Mathieu Chérouvrier,
mathieu@cherouvrier.fr